

INSPEKTOR NADZORU
ROBÓT BUDOWLANYCH

inż. Zbigniew Gręda
upr. St 815/76

PROJEKTANT ROBÓT

mgr inż. Andrzej Jarosiński
upr. bud. KL-85/91

ABS-PROINVEST SP. Z O.O. 31-112 Kraków ul. Smoleńsk 29 tel./fax (0 12) 422 78 33	Inwestor: URZĄD MIEJSKI W JÓZEFOWIE 05-420 JÓZEFÓW ul. Kard. Wyszyńskiego 1	
	Obiekt: INTEGRACYJNE CENTRUM DYDAKTYCZNO - SPORTOWE w Józefowie - etap III - hala sportowo-widowiskowa	
	Tytuł rysunku: PRZĘKRÓJ E-E (skośna ściana osłonowa)	
	Główny projektant: mgr inż. arch. JAN WRANA upr. bud. nr 29-Km/75	
Zespół: Joanna Zielińska Agata Waga Katarzyna Włosowska		Nr rys. 10 Data: 04 2000 Skala: 1 : 50 Podpis: mgr inż. arch. JAN WRANA upr. bud. nr 29-Km/75 Kraków, ul. Urzędnicza 59/4-3

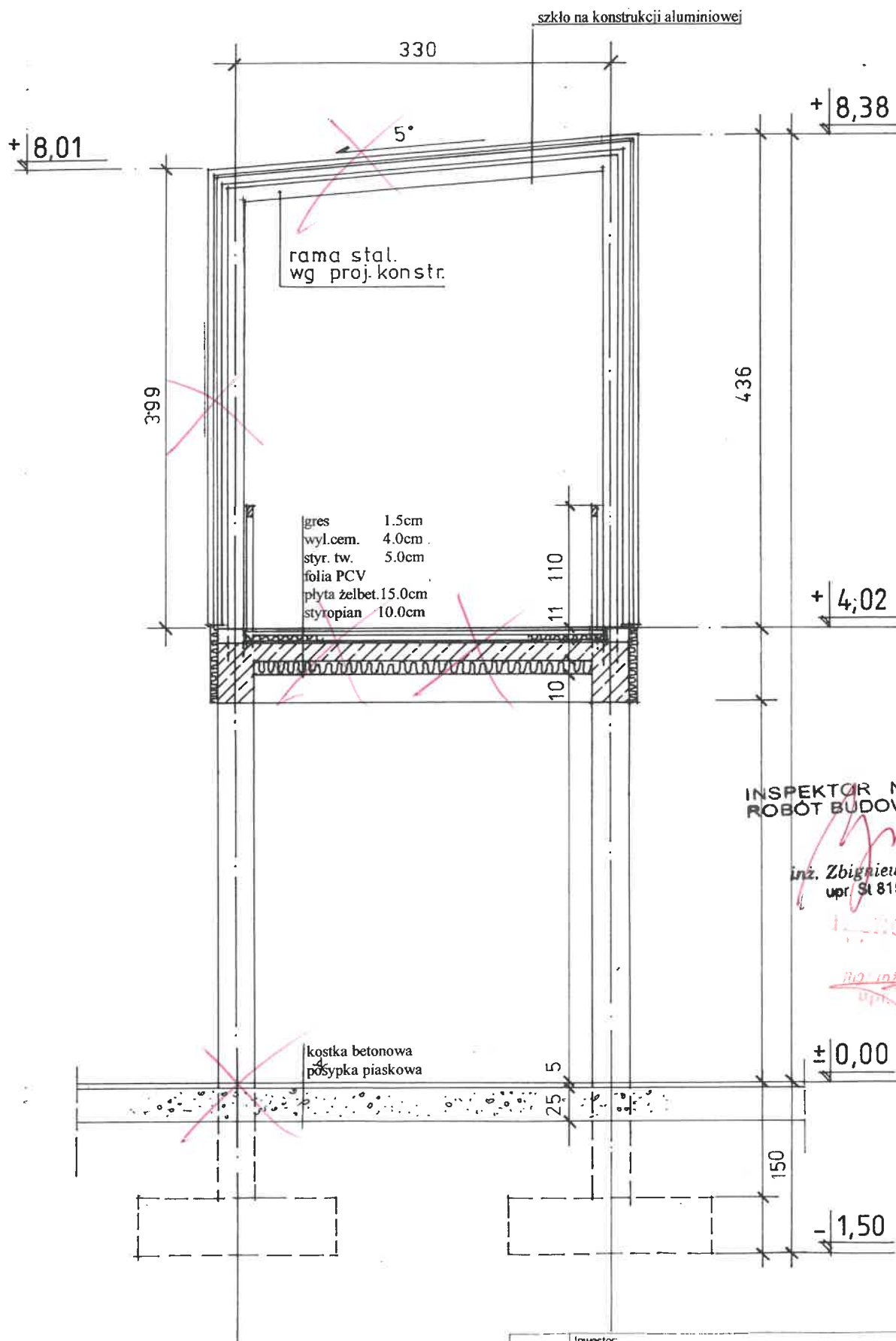

INSPEKTOR NADZORU
ROBÓT BUDOWLANYCH

inż. Zbigniew Gręda
upr. St 815/76

INSPEKTOR NADZORU
ROBÓT BUDOWLANYCH

mgr inż. Andrzej Jaroszyński
upr. bud. KL-85/91

kostka betonowa
posypka piaskowa

ABS-PROINVEST SP. z o.o. 31-112 Kraków ul. Smoleńsk 29 tel./fax: (0 12) 422 78 33	Inwestor: URZĄD MIEJSKI W JÓZEFOWIE 05-420 JÓZEFÓW; ul. Kard. Wyszyńskiego 1		Nr rys. 11	Data: 04 2000
	Objekt: INTEGRACYJNE CENTRUM DYDAKTYCZNO - SPORTOWE w Józefowie - etap III - hala sportowo-widowiskowa		Skala: 1:50	
	Tytuł rysunku: PRZEKRÓJ F-F		Projektant: mgr inż. arch. JAN WRANA	
	Główny projektant: Mgr inż. arch. JAN WRANA upr. bud. nr 29-Kip/75		Pracownik: mgr inż. arch. JAN WRANA	
	Zespół: Joanna Zielińska Agata Waga Katarzyna Włosowska		Kraków, ul. Drzędnicza 59/4-1	